ÚZEMNÍ PLÁN KOSTELANY

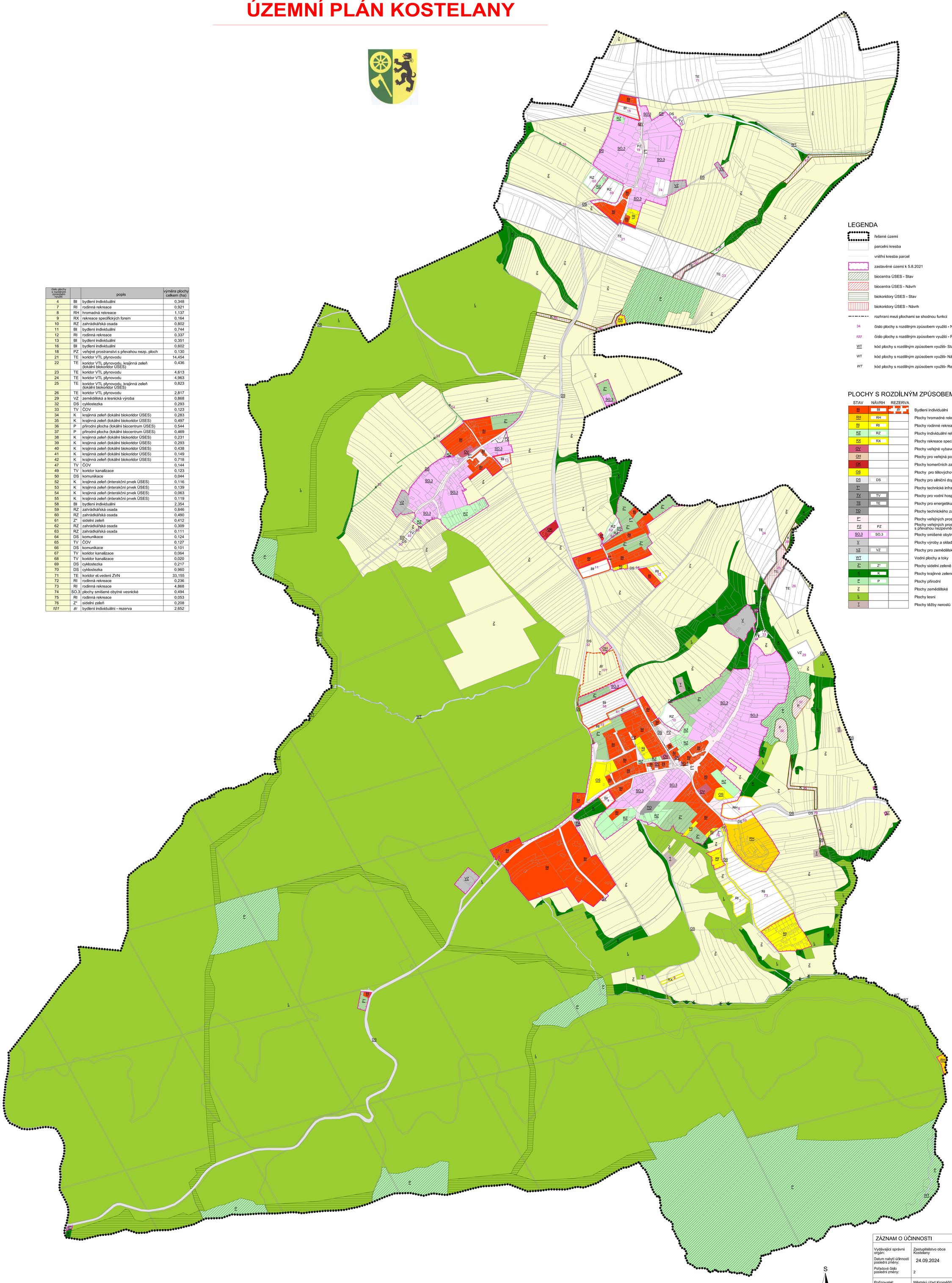

číslo plochy s rozdílným způsobem využití		popis	výměra plochy celkem (ha)
4	BI	bydlení individuální	0,348
7	RI	rodinná rekreace	0,921
8	RH	hromadná rekreace	1,137
9	RX	rekreace specifických forem	0,164
10	RZ	zahrádkářská osada	0,802
11	BI	bydlení individuální	0,744
12	RI	rodinná rekreace	0,337
13	BI	bydlení individuální	0,351
16	BI	bydlení individuální	0,602
18	PZ	veřejné prostranství s převahou nezp. ploch	0,130
21	TE	koridor VTL plynovodu	14,454
22	TE	koridor VTL plynovodu, krajinná zeleň (lokální biokoridor ÚSES)	0,436
23	TE	koridor VTL plynovodu	4,613
24	TE	koridor VTL plynovodu	4,963
25	TE	koridor VTL plynovodu, krajinná zeleň (lokální biokoridor ÚSES)	0,823
26	TE	koridor VTL plynovodu	2,817
29	VZ	zemědělská a lesnická výroba	0,868
32	DS	cyklostezka	0,293
33	TV	ČOV	0,123
34	K	krajinná zeleň (lokální biokoridor ÚSES)	0,283
35	K	krajinná zeleň (lokální biokoridor ÚSES)	0,497
36	P	přírodní plocha (lokální biocentrum ÚSES)	0,544
37	P	přírodní plocha (lokální biocentrum ÚSES)	0,469
38	K	krajinná zeleň (lokální biokoridor ÚSES)	0,231
39	K	krajinná zeleň (lokální biokoridor ÚSES)	0,293
40	K	krajinná zeleň (lokální biokoridor ÚSES)	0,438
41	K	krajinná zeleň (lokální biokoridor ÚSES)	0,149
42	K	krajinná zeleň (lokální biokoridor ÚSES)	0,718
47	TV	ČOV	0,144
49	TV	koridor kanalizace	0,123
50	DS	komunikace	0,044
52	K	krajinná zeleň (interakční prvek ÚSES)	0,116
53	K	krajinná zeleň (interakční prvek ÚSES)	0,139
54	K	krajinná zeleň (interakční prvek ÚSES)	0,063
55	K	krajinná zeleň (interakční prvek ÚSES)	0,119
58	BI	bydlení individuální	2,354
59	RZ	zahrádkářská osada	0,846
60	RZ	zahrádkářská osada	0,490
61	Z*	sídelní zeleň	0,412
62	RZ	zahrádkářská osada	0,309
63	RZ	zahrádkářská osada	0,111
64	DS	komunikace	0,124
65	TV	ČOV	0,127
66	DS	komunikace	0,101
67	TV	koridor kanalizace	0,064
68	TV	koridor kanalizace	0,020
69	DS	cyklostezka	0,217
70	DS	cyklostezka	0,960
71	TE	koridor el.vedení ZVN	33,155
72	RI	rodinná rekreace	0,236
73	RI	rodinná rekreace	4,868
74	SO.3	plochy smíšené obytné vesnické	0,494
75	RI	rodinná rekreace	0,053
76	Z*	sídelní zeleň	0,208
101	*BI*	bydlení individuální - rezerva	2,652

LEGENDA

- řešené území
- parcelní kresba
- vnitřní kresba parcel
- zastavěné území k 5.8.2021
- biocentra ÚSES - Stav
- biocentra ÚSES - Návrh
- biokoridory ÚSES - Stav
- biokoridory ÚSES - Návrh
- rozhraní mezi plochami se shodnou funkcí
- 34 číslo plochy s rozdílným způsobem využití - Návrh
- *100* číslo plochy s rozdílným způsobem využití - Rezerva
- WT kód plochy s rozdílným způsobem využití- Stav
- WT kód plochy s rozdílným způsobem využití- Návrh
- *WT* kód plochy s rozdílným způsobem využití- Rezerva

PLOCHY S ROZDÍLNÝM ZPŮSOBEM VYUŽITÍ

STAV	NÁVRH	REZERVA	
BI	BI	*BI*	Bydlení individuální
RH	RH		Plochy hromadné rekreace
RI	RI		Plochy rodinné rekreace
RZ	RZ		Plochy individuální rekreace - zahrádkářské osady
RX	RX		Plochy rekreace specifických forem
OV			Plochy veřejné vybavenosti
OH			Plochy pro veřejná pohřebiště a související služby
OK			Plochy komerčních zařízení
OS			Plochy pro tělovýchovu a sport
DS	DS		Plochy pro silniční dopravu
T*			Plochy technické infrastruktury
TV	TV		Plochy pro vodní hospodářství
TE	TE		Plochy pro energetiku
TO			Plochy technického zabezpečení obce
P*			Plochy veřejných prostranství
PZ	PZ		Plochy veřejných prostranství s převahou nezpevněných ploch
SO.3	SO.3		Plochy smíšené obytné vesnické
V			Plochy výroby a skladování
VZ	VZ		Plochy pro zemědělskou a lesnickou výrobu
WT			Vodní plochy a toky
Z*	Z*		Plochy sídelní zeleně
K	K		Plochy krajinné zeleně
P	P		Plochy přírodní
Z			Plochy zemědělské
L			Plochy lesní
T			Plochy těžby nerostů

S

ZÁZNAM O ÚČINNOSTI		Otisk úředního razítka:
Vydávající správní orgán:	Zastupitelstvo obce Kostelany	Ing.arch. Pavel Máselník Digitálně podepsal Ing.arch. Pavel Máselník Datum: 2024.09.25 12:25:34 +02'00'
Datum nabytí účinnosti poslední změny:	24.09.2024	
Pořadové číslo poslední změny:	2	
Pořizovatel:	Městský úřad Kroměříž	
Jméno a příjmení:	Ing. arch. Pavel Máselník	
Funkce oprávněné úřední osoby pořizovatele:	referent oddělení územního plánování	
Podpis:		

Příloha č.2

OBJEDNATEL: OBEC KOSTELANY	POŘIZOVATEL: MĚSTSKÝ ÚŘAD KROMĚŘÍŽ	AKTÉ projekt s.r.o. KROMĚŘÍŽ KOLLÁROVA 629 tel.603818384	
ZAKÁZKOVÉ ČÍSLO: P 9 -21	ODPOVĚDNÝ PROJEKTANT: ING. ARCH. MILAN KROUMAN		
ÚZEMNÍ PLÁN KOSTELANY ÚPLNÉ ZNĚNÍ PO VYDÁNÍ ZMĚNY č.2			
OBSAH: HLAVNÍ VÝKRES	MĚŘÍTKO: 1 : 5 000	DATUM: 8/2024	V.Č.: P2-2